

ENCAN • AUCTION

ENCAN CRIÉ
EN LIGNE
SEULEMENT

Dans l'affaire de :

2 JOURS D'ENCAN
1200 LOTS !

Les Serres Guy Tessier inc.

Tessier Services & Plus inc.
Trans-Dynamique M.B. inc.

MERCREDI et JEUDI 12 & 13 AOÛT 2026

51 et 53 rue Principale, Saint-Damase (Qc) J0H 1J0

MISEZ EN LIGNE VIA NOTRE SITE WEB : WWW.TALBOTENCANTEUR.CA



**CENTRE D'USINAGE SMART SM40-8500, 4 AXES (CENTRE DE PERÇAGE ET TARAUDAGE)
30 OUTILS AVEC CONTRÔLE FANUC PRATIC**



**PLIEUSE À TUYAUX (PIPE BENDER) CINTREUSE UTE SELECT, MODÈLE US80ED4A
5/8 À 6", 4 AXES**

TALBOT

Inspection des lots : mardi le 8 juin 2026



CISAILLE CNC DURMA, MODÈLE SBT 4006, ANNÉE 2021, AVEC CONTRÔLE DT-7 NUMÉRIQUE, BACK GAUGE SECURISÉ, CAPACITÉ 4100 X 6 MM



PRESSE PLIEUSE CNC DURMA, 2020, MODÈLE AD-R 37220, CAP. 3700 X 220 TONNES, AVEC CONTRÔLE NUMÉRIQUE DURMA MODÈLE DA-66T

PERCEUSES À COLONNE KING INDUSTRIEL 17", 16 VITESSES KC118FC



PRESSE PLIEUSE HYDRAULIQUE DURMA 12', CONTRÔLE COMP-U-BEND 610

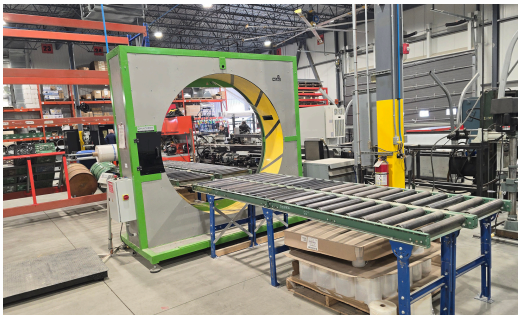

EMBALLEUSE SEM-ORBITALE PLASTICBAND, 2022, MODÈLE NELEO 200 AVEC CONVOYEURS À ROULEAU 66"

BALANCE DE PLANCHER CAP. 5000 LB, BALANCE PRECISION, MODÈLE BP-SERIES



PLUS DE 6 UNITÉS DE PRESSES POINÇONNEUSES (PUNCH PRESS), MARQUE : SOENEN, ALCECO, BLISS, ET AUTRES



5X PERCEUSES À COLONNE KING INDUSTRIEL, 15'', VITESSE VARIABLE



**PERCEUSE À COLONNE 18'',
MODÈLE NOVA
VOYAGER DVR
6'' STROKE
TRANSMISSION
DIRECT
CHUCK 5/8**



**CISAILLE POINÇONNEUSE KINGSLAND
MODÈLE 35XA**

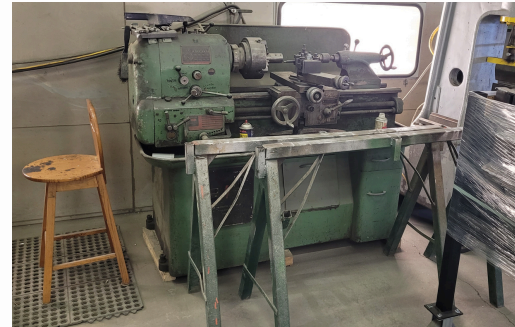

TOUR À MÉTAL COLCHESTER



**SCIE À ONGLET DEWALT, DWS780
SUR BASE AVEC GUIDES**



SOUDEUSE MILLER, MILLERMATIC 355, SUR ROUES AVEC ACCESSOIRES



**COUTEAU PLASMA MILLER, SPECTRUM
2050, SYSTÈME AUTO LINER ET CHARIOT**



SOUDEUSE TIG, MILLER, MODÈLE SYNCROWAVE 250DX



SOUDEUSE MILLER, MODÈLE SHOPMATE 300 DX, ALIMENTEUR À FIL MILLER MOD. 20 SERIES, AVEC POLE JIB



Venez inspecter avant d'acheter ! Mardi le 11 août 2026



PERCEUSE À COLONNE DAVCO, MODÈLE TX530, ANNÉE 2019



SOUDEUSE MILLER, MILLERMATIC 355, SEMI AUTO, AVEC ACCESSOIRES



DÉROULEUR MOBILE POUR TOILES DE POLYTHÈNE AVEC COMPTEUR ET COMPRESSEUR MASTERCRAFT



SCIE À RUBAN À MÉTAL HORIZONTAL BIANCO, MODÈLE 280



SCIE À MÉTAL HORIZONTAL BEKAMAK, 2020, MODÈLE BMSY 230 DGH



SCIE CIRCULAIRE CNC BEKAMAK, 2020, MODÈLE BMDO 80 CS, DÉPOUSSIÉREUR FILTREOMAX MOD. FO-800 AVEC ENSEMBLE DE TABLE ALIMENTEUR DE TUYAUX ET TABLE DE SORTIE



COMPRESSEUR À VIS 10 HP



BENNE BASCULANTE MOBILE



EXTRACTEUR DE FUMÉE PLYMOVENT AVEC BLOWER



PERCEUSE LATÉRAL VENTION, DOUBLE TÊTE, MODÈLE DOUBLE DRILL RRM, SÉRIE RRM01 AVEC ÉCRAN

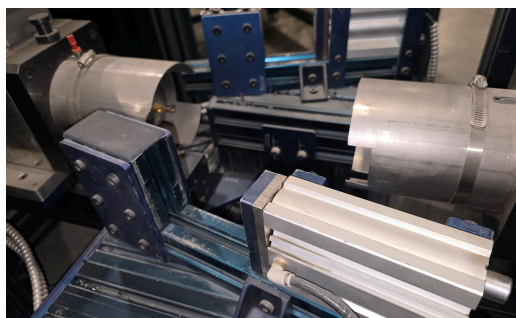

CHARIOT ÉLÉVATEUR MOFFET, MOD. M5500 3236 HEURES, CAP 5000 LB



CHARIOT ÉLEVATEUR HYSTER H50FT, PROPANE, PNEUMATIQUE, CAP. 4 800 LB, 6838 HEURES, ÉLEVATION 171.3"



CHARIOT ÉLEVATEUR HYSTER H50FT, PROPANE, PNEUMATIQUE, CAP. 4 800 LB, MAT 3 SECTIONS, POSITIONNEUR DE FOURCHES



CHARIOT ÉLEVATEUR ÉLECTRIQUE HELI MODÈLE CPD25, 2021, CAP. 2 315 LB AVEC CHARGEUR À BATTERIE BORG WARNER, MOD.L1-C12-C5-NX-RO



PLATEFORME ÉLEVATRICE MOTORISÉE, MÉTALOMAX, MOD. REDLIFT RL27, 2020, DIESEL, 845 HEURES & 2022 649 HEURES



TRACTEUR KUBOTA R530, 2019, 1 131 HEURES, AVEC GODET ET FOURCHES



GRATTE À NEIGE SSTA MODÈLE DT-PT-24-0610-A04

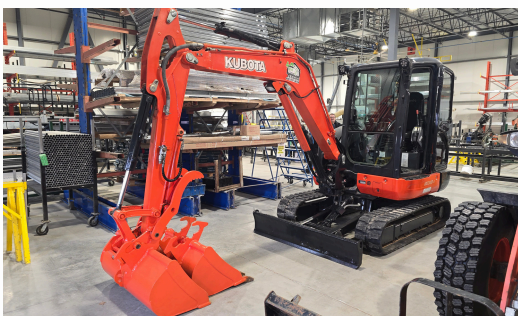

MINI EXCAVATRICE KUBOTA KX040, 2015, 3 233 HEURES, AVEC POUCES, GODET À ROCHE ET FOSSÉ





VÉHICULE KIA SOUL, 2014, 152 136 KM



REMORQUE V-NOSE IDEAL CARGO 2014, 14', ESSIEUX DOUBLES AVEC SUPPORT À ÉCHELLE



REMORQUE FERMÉE IDEAL CARGO 8X16, 2022, PORTE RAMPE

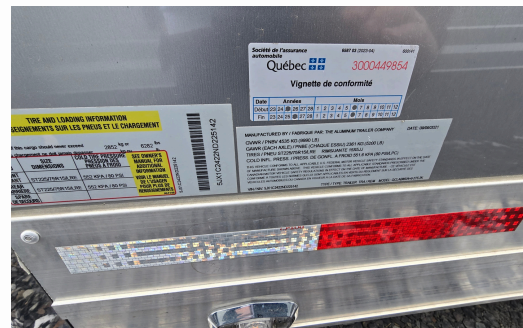

REMORQUE FERMÉE ATC, 2022, MODÈLE QCLAB8524+0-2T5.2K



CAMION PICK-UP CHEVROLET SILVERADO 2500 HD, 2019, 173 000 KM, AUTOMATIQUE, 4X4, MOTEUR 6.0L



TOYOTA RAV4, 2021, 145 420 KM



CHEVROLET EQUINOX, 2019, 244 500 KM



CHEVROLET VOLT, 2017, 194 409 KM



FORD ESCAPE, 2015, 154 292 KM



FORD EDGE, 2015, 102 640 KM



CAMION PICK-UP GMC SIERRA 2500 HD, 2019, 266 524 KM, DIESEL, 4 PORTES CREW CAB, AVEC ATTACHE POUR RÉSERVOIR FIFTWHEEL



CAMION PICK-UP FORD F250 XLT SUPER DUTY, 2018, 441 152 KM, DIESEL, 6.7 L POWER STROKE, 4X4



CAMION PICK-UP GMC SIERRA 2500 HD, 2019, 362 430 KM, DIESEL, 6.6 L DURAMAX, TRANSMISSION ALLISON 4X4



Venez inspecter avant d'acheter ! Mardi le 11 août 2026



REMORQUE N&N PLATEFORME BASCULANTE, MOD. TD20G, 2021, 20', GALVANISÉ, 2 ESSIEUX (SYSTÈME DE BASCULE HYDRAULIQUE, TREUIL ÉLECTRIQUE)



REMORQUE N&N PLATEFORME BASCULANTE, MOD. TD20G, 2021, 20', GALVANISÉ, 2 ESSIEUX (SYSTÈME DE BASCULE HYDRAULIQUE, TREUIL ÉLECTRIQUE)



REMORQUE PLATEFORME REITNOUER EN ALUMINIUM, MOD. MAXIMISER 48', 2002, 2 ESSIEUX, IDEAL POUR TRANSPORTER UN MOFFET



REMORQUE PLATEFORME ALUTREC AVEC CONTENEUR FERMÉ, MODÈLE DROPDECK, 2003, 2 ESSIEUX SÉRIE: 2T9DL52D63A133292, INSPECTION SAAQ FIN 09-2026



REMORQUE FERMÉE ATLAS, MOD.AU714, 14', 2009, 2 ESSIEUX



REMORQUE PLATEFORME B.B.B., MOD. 61, 1993, 2 ESSEUX



CONTENEURS MARITIMES 40 PIEDS



ÉTAGÈRES EN PORTE-À-FAUX +/-40



**PONT ROULANT SMAK MANUTENTION
AVEC 2 PALANS CAP. 125 KG**



PLUSIEURS RACKS EMPILLABLES DISTRIBUTEUR DE ROULEAUX DE POLYTHÈNE



IMPORTANTE QUANTITÉ DE MOBILIER DE BUREAU MODERNES, ESTHÉTIQUES ET DE GRANDE QUALITÉ



GYM COMPLET